

به نام خدا

1. ابتدا از قسمت **Start** ویندوز 10 ، عبارت **mail** را جستجو نمائید تا نرم افزار **MAIL** آشکار شود. سپس آن را اجرا نمائید.
2. جهت اضافه کردن ایمیل سازمانی خود به این نرم افزار، روی عبارت **Accounts** کلیک نمائید.مانند تصویر زیر:

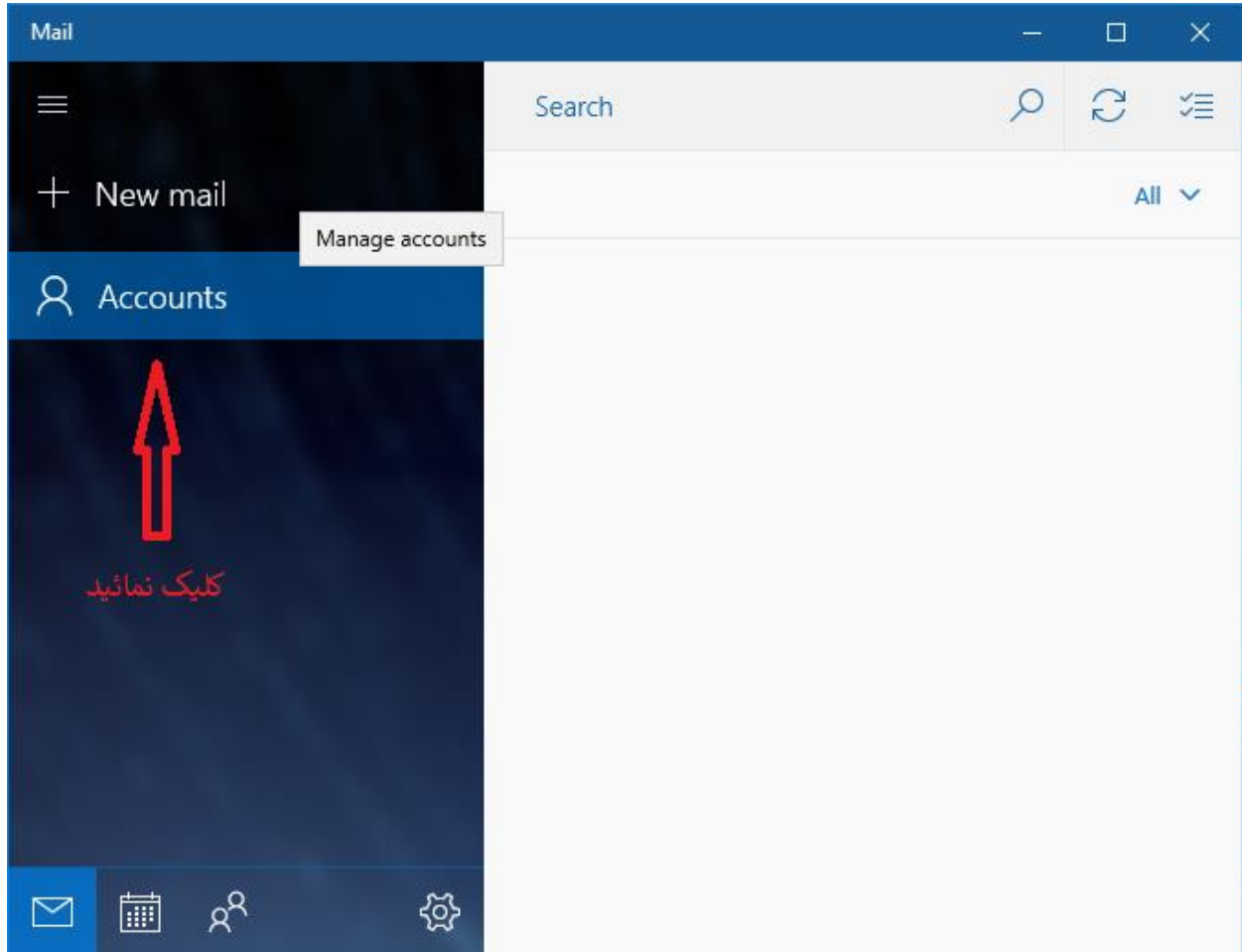

3. روی عبارت Add Account مانند تصویر زیر کلیک نمائید.

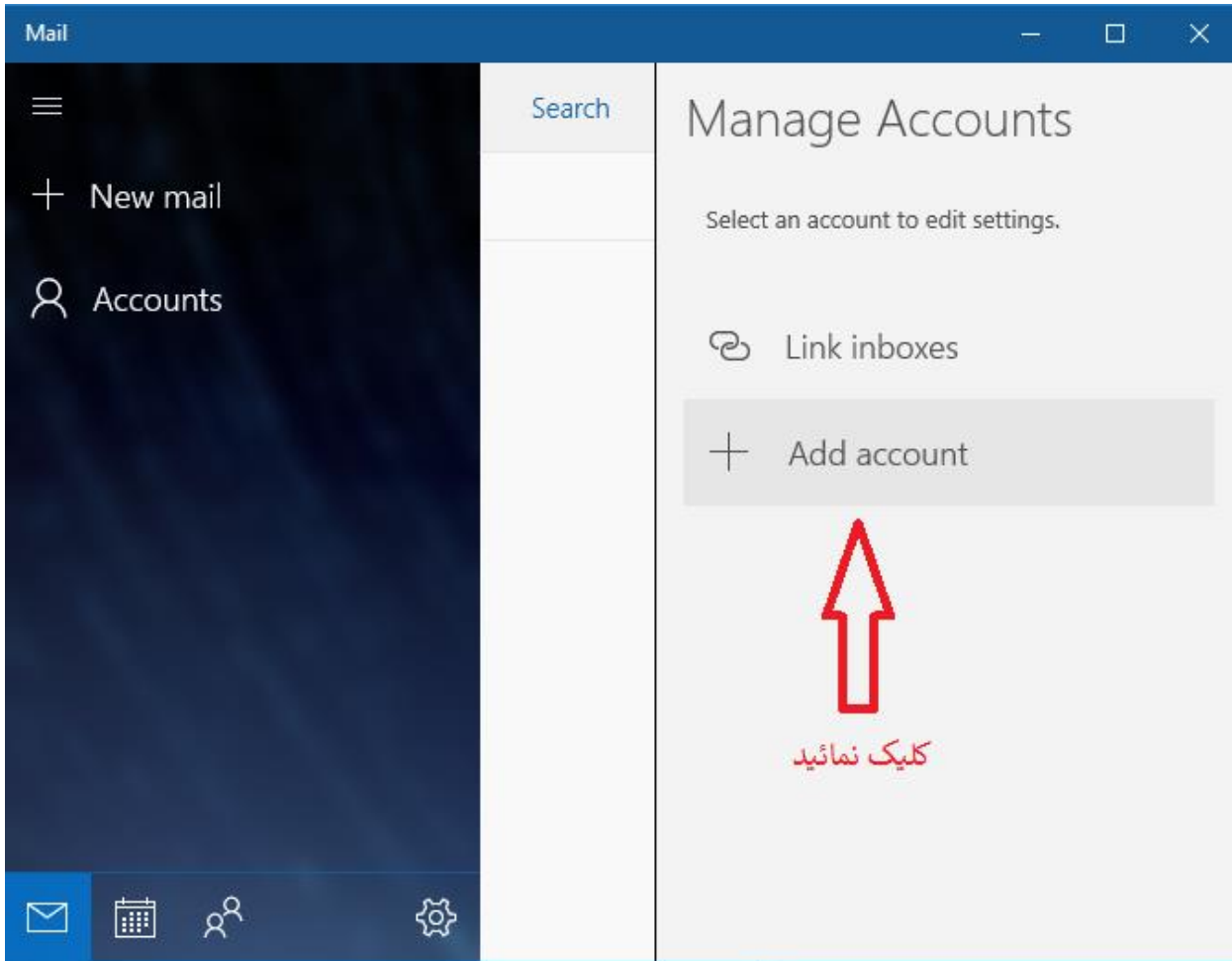

4. گزینه Exchange را مانند تصویر زیر انتخاب نمائید.

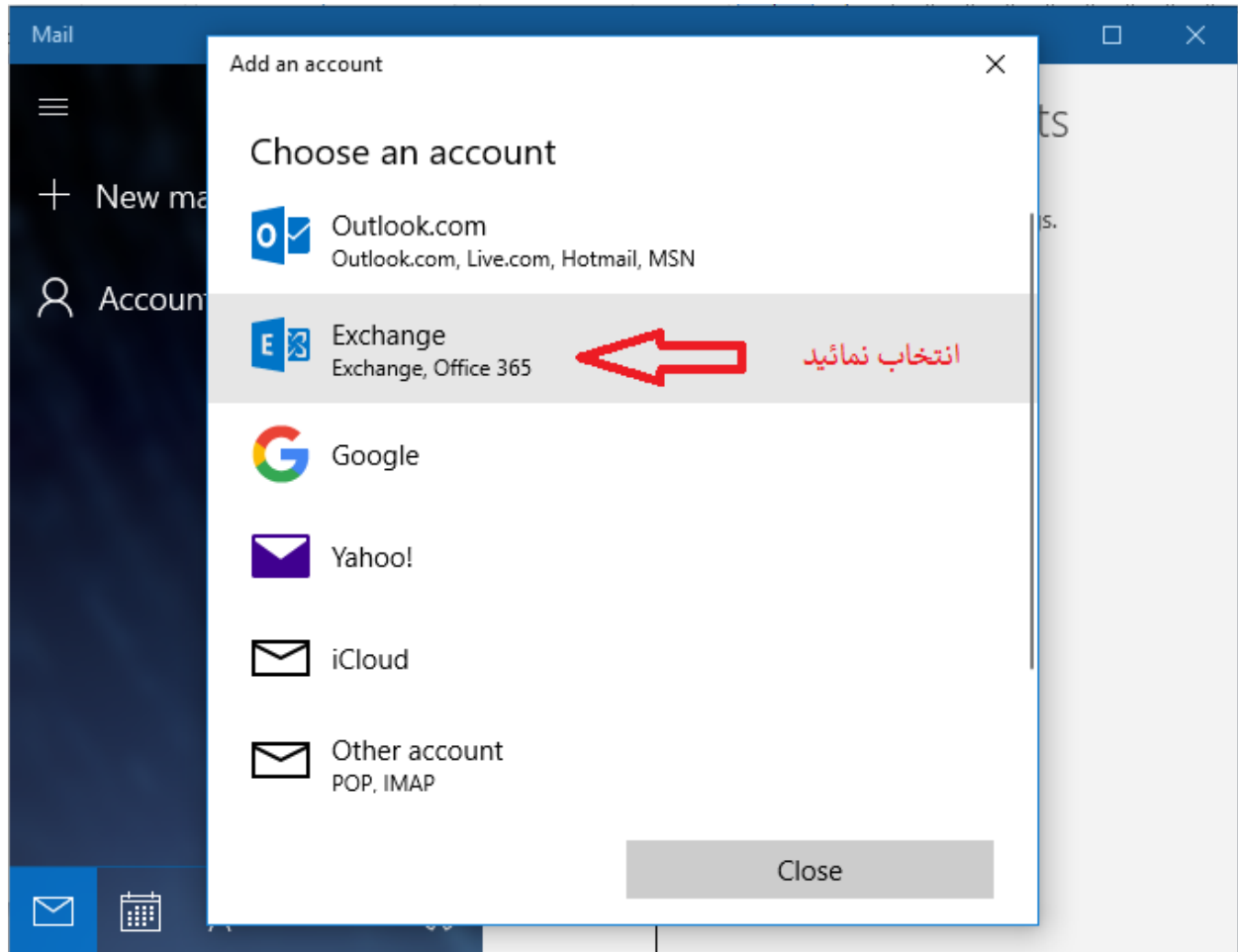

5. آدرس ایمیل دانشگاهی خود را بطور کامل مانند تصویر زیر در کارت مربوطه وارد نمائید و سپس روی دکمه Next کلیک نمائید.

نکته 1: برای اساتید محترم همراه با پسوند **@qom.ac.ir** می باشد.

نکته 2: برای دانشجویان محترم همراه با پسوند **@stu.qom.ac.ir** می باشد.

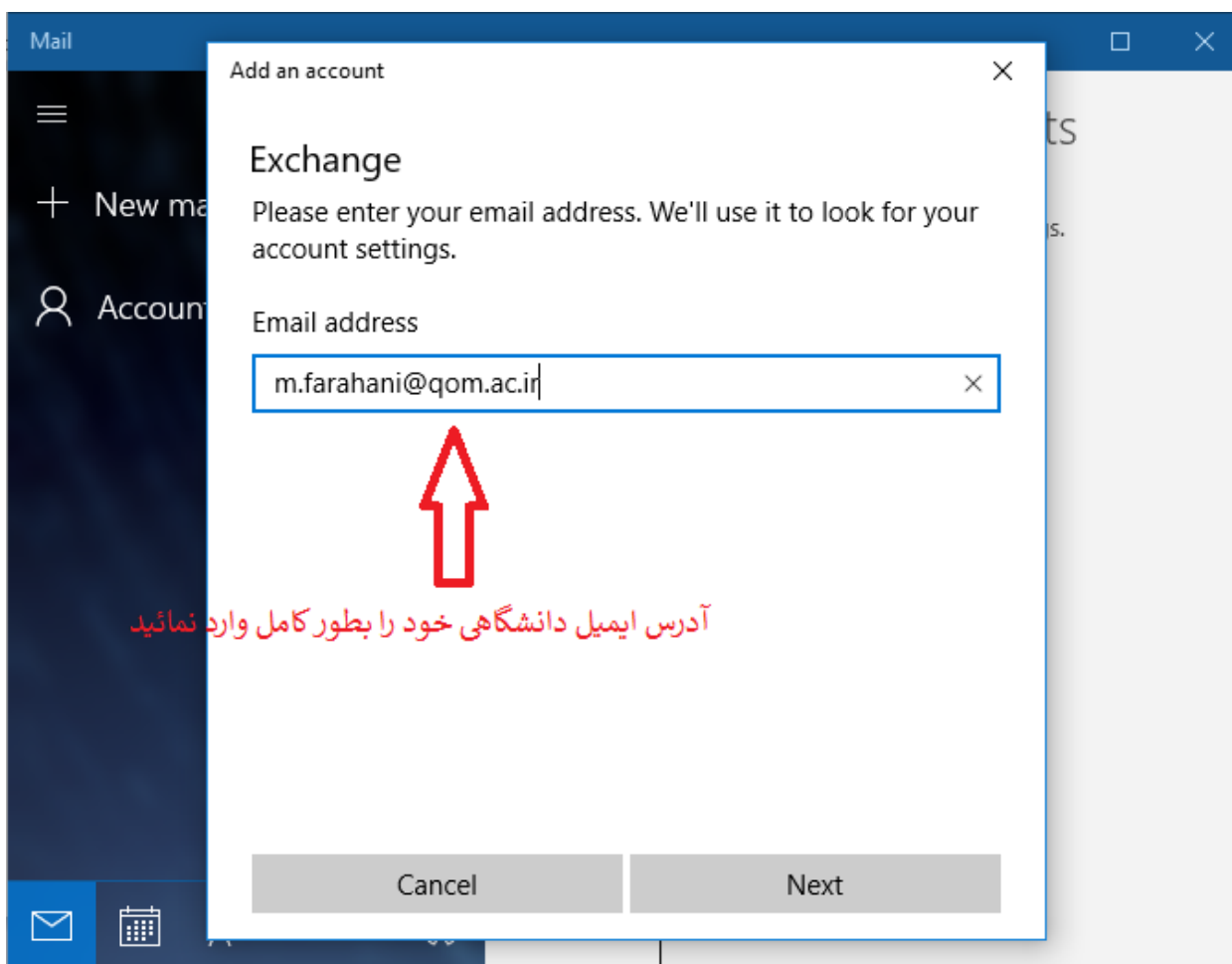

آدرس ایمیل دانشگاهی خود را بطور کامل وارد نمائید

6. در کادر بعدی، رمز عبور ایمیل دانشگاهی خود را وارد نمائید و سپس روی دکمه **Sign in** کلیک نمائید.
مانند تصویر زیر:

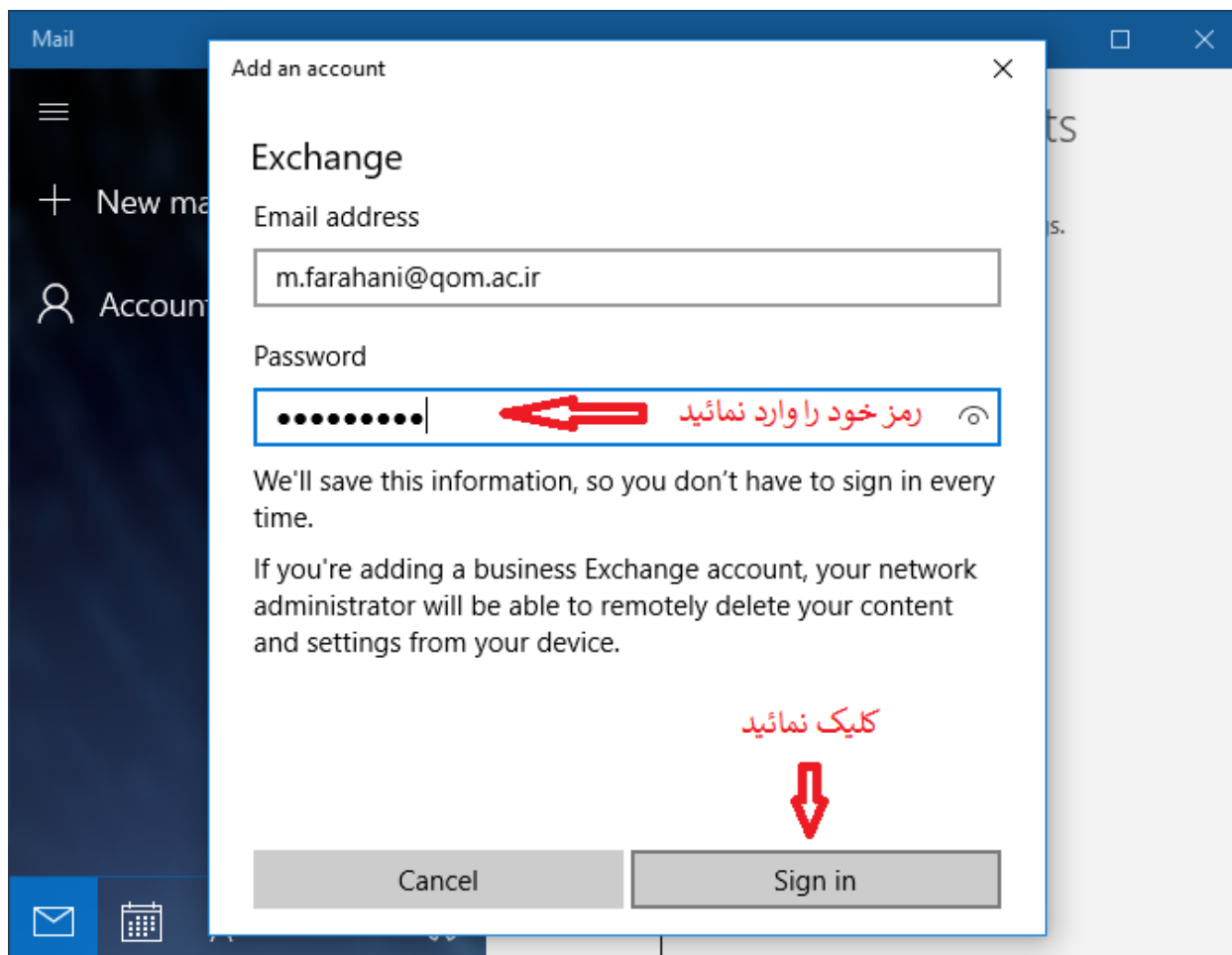

7. در کادر بعد از شما نام کاربری یا Username خواسته شده که مطابق تصویر زیر قسمت پیشوند ایمیل دانشگاهی خود را وارد نمائید و دکمه Sign in را کلیک نمائید. (یعنی عبارت قبل از @qom.ac.ir یا @stu.qom.ac.ir را وارد نمائید). دقیقاً مطابق تصویر زیر:
نکته: گزینه Domain را خالی بگذارید و چیزی در آن وارد نکنید.

Mail Add an account

Exchange

Check your information and try again. You may have just mistyped your password.

Email address
m.farahani@qom.ac.ir

Password
●●●●●●●●

User name
m.farahani

Domain

Cancel Sign in

نام کاربری خود را بدون پسوند در این قسمت وارد نمائید

8. در کادر ظاهر شده بعدی، به شما پیغام خطایی داده می شود که با کلیک روی دکمه Advanced مطابق تصویر زیر به پرسش پاسخ می دهیم.

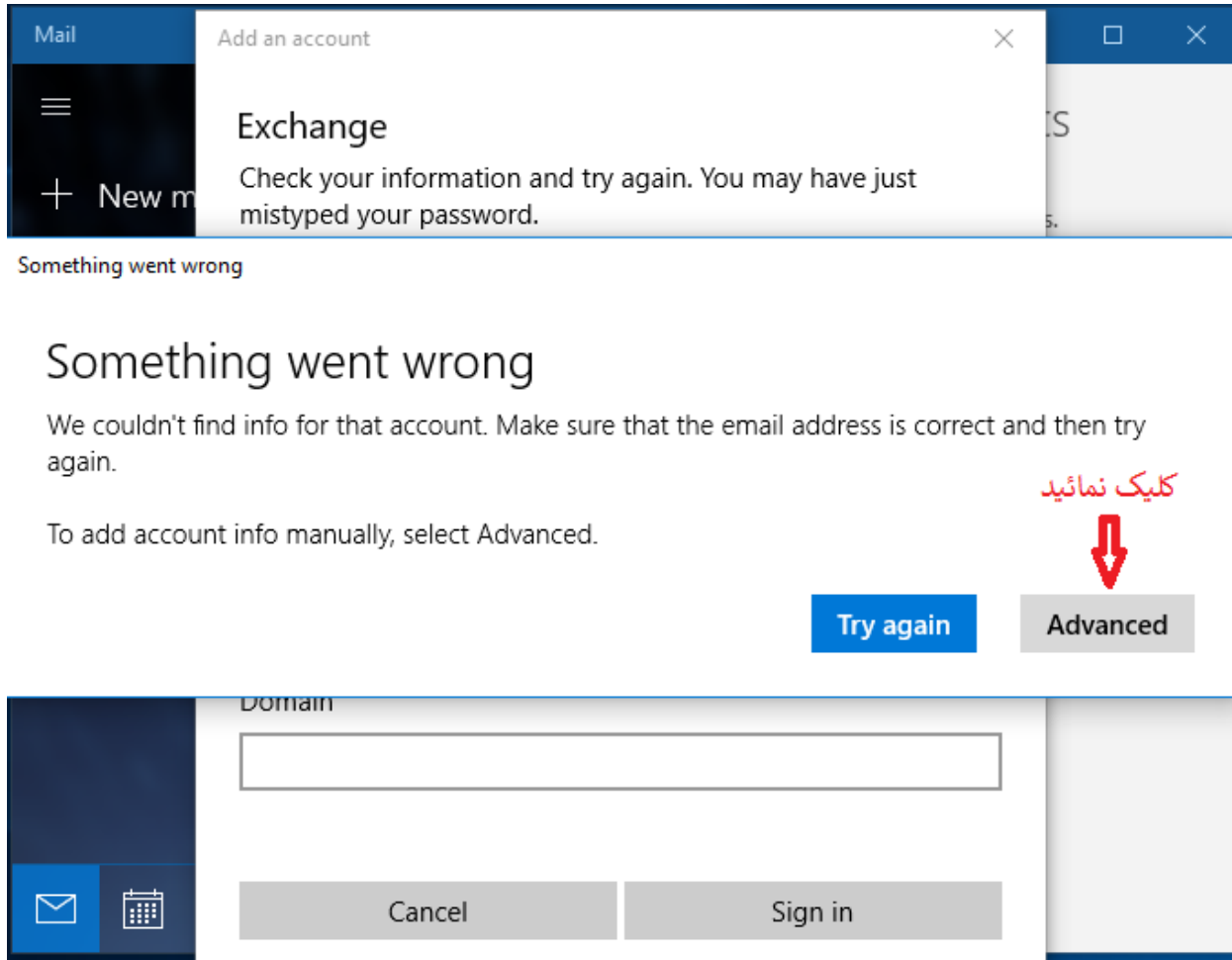

9. در این کادر مطابق تصویر زیر، گزینه Username را دوباره عبارت قبل از @ آدرس ایمیل خود، وارد می کنیم. در گزینه Server عبارت mail.qom.ac.ir را بطور کامل و عیناً مانند تصویر زیر وارد می کنیم. گزینه Server requires encrypted (SSL) connection **بایستی تیک داشته باشد**. در گزینه Account name یک نام برای اکانت خود وارد می کنیم (پیشنهاد ما همان نام کاربری یا Username شماست.) در نهایت روی دکمه Sign in کلیک می کنیم.

The image shows a screenshot of an email account configuration window. On the left is a dark sidebar with icons for a menu, a plus sign, and a person icon. The main area contains several input fields and a checkbox. Red arrows and text point to specific fields: 'mail.qom.ac.ir' in the Server field, 'm.farahani' in the Account name field, and the 'Sign in' button. The checkbox 'Server requires encrypted (SSL) connection' is checked.

Email address
m.farahani@qom.ac.ir

Password
.....

User name
m.farahani

Domain
[Empty field]

Server
mail.qom.ac.ir **نام سرور را وارد نمائید** mail.qom.ac.ir

Server requires encrypted (SSL) connection

Account name
m.farahani| **یک نام برای اکانت خود وارد نمائید** ×

کلیک نمائید
Cancel Sign in

10. در پیغام ظاهر شده مطابق تصویر زی، روی دکمه YES کلیک می کنیم.

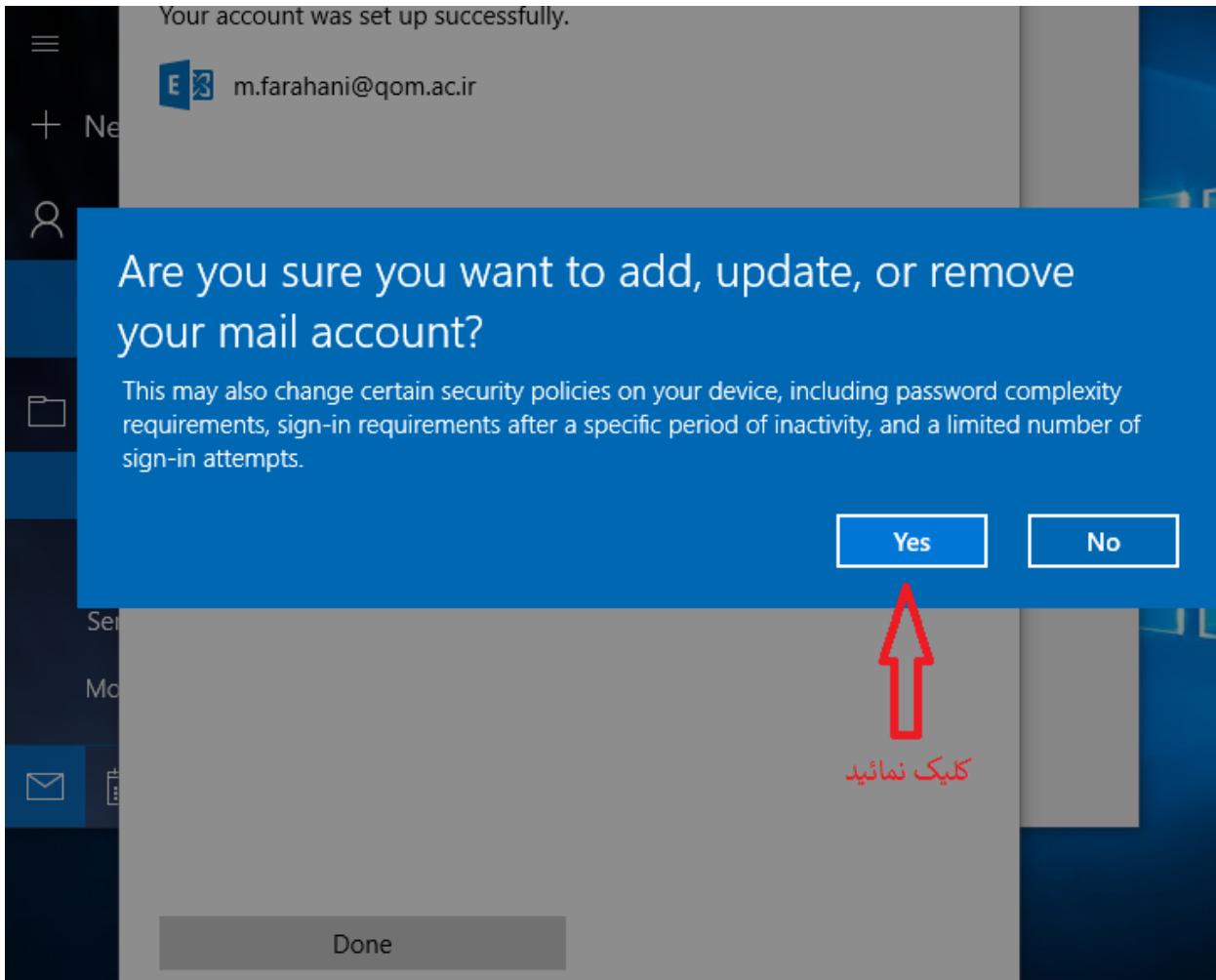

11. به شما تبریک می‌گوییم، شما توانستید ایمیل دانشگاهی خود را در نرم افزار بصورت موفقیت آمیز وارد نمائید و از این پس می‌توانید با کمک این نرفزار بسیار جذاب ویندوز 10 ایمیل های خود را مدیریت نمائید.

